

Propriété de la Commune de Guidel  
Acquéreur : SCI DE KERBLESTEN

## PLAN DE MASSE

Echelle 1/500









Cadastre Section ZN n° 880= 1ha15a80ca

Surface apparente

 Cession Commune de Guidel à la SCI DE KERBLESTEN  
Cadastre ZN n° 880p S=109m²

Nota : les surfaces ne seront définitives qu'après  
l'élaboration du document d'arpentage.

### LEGENDE

- B.E.  Borne existante
- Pf  Piquet fer existant
-  Station de levé
-  Support de ligne téléphonique
-  Support de ligne électrique
-  Talus planté
-  Clôture grillagée
-  Projection cadastrale

### références de rattachement

Coordonnées planimétriques en système RGF 93 - Conique Conforme 48

**Laurent MARTIN** SARL

**LORIENT** Centre d'Affaires La Découverte  
Immeuble LIZARD  
39 rue de la Villeneuve - 56100 LORIENT  
Tél. : 02 97 64 44 43 - Fax : 02 97 64 03 93  
geo-martin.lorient@orange.fr

**GUIDEL** 6 place de Polignac  
56520 GUIDEL

Tél. : 02 97 65 96 84 - Fax : 02 97 64 03 93  
geo-martin.guidel@orange.fr

GEOMETRE - EXPERT D.P.L.G.  
BUREAU D'ETUDES V.R.D.

Commune de Guidel  
ZN n°880

ZN n°880p  
S=109m²

SCI de KERBLESTEN  
ZN n°883

SCI de KERBLESTEN  
ZN n°96

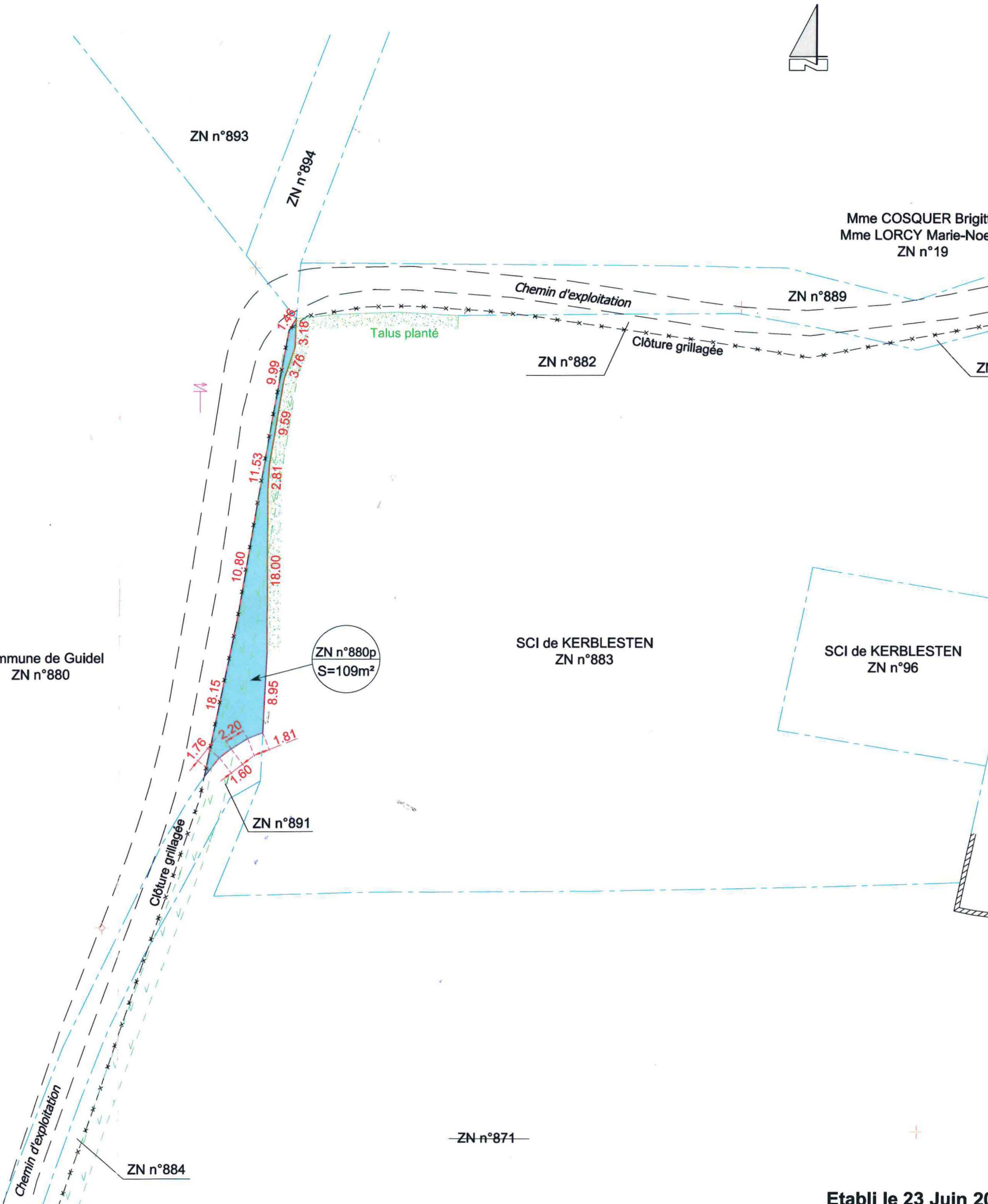

Etabli le 23 Juin 2015