

GUIDE L'été

ON FAIT QUOI DEMAIN ?



#compilestivale 2019



SHARE VACANCES

VACANCES PARTAGÉES

À vous qui nous faites l'honneur de choisir notre ville comme destination et à tous les visiteurs de passage, notre "showroom estival" est ouvert...

On espère (et on est sûr) que votre séjour
sera festif, joyeux et plein de découvertes. Enjoy !

La saison des festivités guidéloises nous a donné envie de vous proposer un retour aux sources, aux couleurs bleu blanc green. Un lieu magique au cadre naturel où l'on vient en couple, en famille comme en tribu se détendre, se balader, se baigner, se ressourcer... mais aussi se régaler autour d'une cuisine made in Breizh, gourmande et généreuse **entremetteuse d'amitié.**

ICI ET LÀ...

VOS SENS EN ÉVEIL

Goûtez, dégustez et partagez ! Plus qu'un rendez-vous gourmand et musical, le marché entre en scène avec ses délicieux produits de la mer et du terroir, "miam-miam" [P.4].

Écoutez, vibrez et dansez ! Le cœur de station battra aux sons des rythmes des Renc'Arts : rock, blues, jazz, celtic, marin... RDV chaque vendredi soir face aux terrasses des cafés et restos, "Ze place to be" [P.6].

Observez, admirez et découvrez ! Au détour d'une nature verdoyante et accueillante, peintres, sculpteurs, graveurs et musiciens s'invitent aux c(h)œurs de nos magnifiques chapelles. Entre expositions et concerts, "pourquoi choisir ?" [P.8].

Inspirez, expirez et soufflez ! Les jours les plus longs sont venus et l'oxygénéation est au rendez-vous. Entre mer et rivière, dunes et campagne, faites connaissance avec ce milieu naturel, "on respire" [P.10].

Touchez, jouez et ressentez ! On y est, entre l'azur du ciel et le sable blond des plages, adoptez la décontract' attitude dans une atmosphère douce, joyeuse, riieuse mais aussi sportive qui "n'attend plus que vous" [P.12].



LES IMMANQUABLES

13 JUILLET / FÊTE NATIONALE

> bal des pompiers - et feu d'artifice

6 AOÛT / SOIRÉE CELTIQUE

> avec le Pipe Band d'Adélaïde (Australie)

14 AOÛT / NUIT ÉTOILÉE

> spectacle pyrotechnique



H mm!

MIAM-MIAM...

MARCHÉ(S) ET ANIM'(S)

Avis aux food trotteurs du dimanche, notre "beau bourg" à nous vous attend entre couleurs, saveurs et parfums d'une ribambelle d'étals, dans une ambiance musicale et joyeuse.

Il paraît que le kir breton est offert aux touristes !
Alors on mange ! Alors on danse ! Merci Stromae...

Bienvenue mercredi et dimanche dans l'univers des gourmandophiles, version frais, bio et local. Au menu : produits du terroir et fruits de mer avec ses crabes flamboyants et ses "demoiselles de la mer"... Késako ? C'est le p'tit nom de ce trésor côtier, la langoustine. Et pour finir, les lichouseries bretonnes. **Régalez vous !**

DIMANCHE 9H-13H
AUTOUR DE L'ÉGLISE
MERCREDI 17H-20H
CŒUR DE STATION





7 JUILLET & 25 AOÛT
LES CALFATS



14 JUILLET & 18 AOÛT
LES MAT'LOTS DU VENT



21 JUILLET
FISTOULED LANESTER

28 JUILLET & 4 AOÛT
AVEL TREZ PONT AVEN



11 AOÛT
CERCLE CELTIQUE
QUIMPERLÉ



LES KIERS BRETONS

DIMANCHE / 11H30 À 12H30

L'équipe municipale
vous invite au pot de bienvenue
entre sonorités traditionnelles
bretonnes et chants de marins





ROCK

SHOW DEVANT

LES RENC'ARTS

Qui nous a concocté une playlist originale et variée pour des vendredis incontournables qui vont autant faire bouger les parents que les enfants ? C'est nous !

Cet été, le cœur de station (Guidel Plages) a mis
les bouchées doubles, concert-resto, service compris.

Chanter et danser ça donne soif et faim !
Pas de problème, nos amis cafés et restos sont
là pour des apéros-dîners en terrasse
avec vue sur mer. Et Groix... tra la la lalère !

Ce soir c'est quartier libre !



DU 5 JUILLET
AU 30 AOÛT
CŒUR DE STATION
GUIDEL PLAGES



**5 JUIL-
NORDET**

Chants de marins
traditionnels
et originaux

**16 AOÛT
WYMAN LOW
& THE RAVERS**

Reggae
en anglais et
en brésilien



**23 AOÛT
FROGGY
PIE**

Pop rock
contemporaine



**2 AOÛT
OULALA
JAZZ BAND**

Retro French Jazz,
Pop et Swing



**12 JUIL-
FOOL
RABBITS**

Pop rock des 70s
à nos jours



**26 JUIL-
MAT'LOTS
DU VENT**

Chants de marins
traditionnels
et originaux



**9 AOÛT
ET SI
ON CHANTAIT**

Variété française
et anglaise

**&
ANSAXONY**

Les standards
au saxophone



**30 AOÛT
PIERRE
BARBUSSE**

Chanson française
et pop / folk



**19 JUIL-
PHILIPPE
CHATAIN**

Humour
et imitations





COUP DE CŒUR

7 CHAPELLES EN ARTS

Un grand bol d'art à l'état pur, à découvrir aux détours d'une nature verdoyante et accueillante. Nos chapelles arrosées de lumières des vitraux ouvrent leurs chœurs à nos chers artistes et musiciens !

Tous nos chemins mènent aux chapelles
pour orchestrer vos journées et vos soirées.

Une expérience des sens qui fait rimer beauté artistique, spiritualité et authenticité des lieux. L'art à tout prix : expos gratuites et concerts à 13€, **c'est donné !**

DU 14 JUILLET
AU 18 AOÛT
DANS LES
7 CHAPELLES

20^e ÉDITION !
EXPOS
mercredi au dimanche et jours fériés
(15h-18h30) / du 14 juillet au 18 août / entrée libre
CONCERTS
début à 20h45 / tarif unique : 13€ le concert
INFOS & BILLETTERIE : 02 97 65 35 12 / 02 97 84 78 00
www.lorientbretagnesudtourisme.fr / www.guidel.com

CHAPELLE
ST FIACRE



**CHŒUR DE
CHAMBRE METZ
& DULCIS MELODIA**
musique baroque
lundi 15 juillet

CHAPELLE
LA MADELEINE



**TRIO Y
EL MAR**
musique
sud-américaine
mercredi 24 juil-

CHAPELLE
LA PITIÉ



**ENSEMBLE
ROMANTIQUE
DE BRETAGNE**
musique romantique
samedi 27 juillet

CHAPELLE
LOCMARIA



**QUATUOR
LOCH'ÂN TANGO**
musique Argentine
piano, chant, danse
mercredi 31 juil-

CHAPELLE
ST LAURENT



**BRUNO LE
LEUCH QUARTET**
musique pop,
swing, latino
vendredi 2 août

CHAPELLE
ST MICHEL



**MATH
& AS DUO**
musique classique
piano, violon
mardi 13 août

CHAPELLE
ST MATTHIEU



**GOOD TIME
JAZZ**
jazz traditionnel
et moderne
vendredi 16 août

CONCERTS
1 LIEU
1 DATE



XICA
peinture figurative
et abstraite



**DENISE
BANET**
gravure



**BRIGITTE
PODGORNIAK**
peinture
contemporaine



**COLLECTIF
SPERED KELT**
peinture, gravure
et photographie



**JACQUES
BOURMAUD**
peinture,
figuration narrative



B. VANDERENDE
peinture abstraite
ERWIN KROLL
sculpture fer



**MARIELLE
LE LOUARN**
sculpture bronze,
terre, acier

EXPOS
14/07
18/08

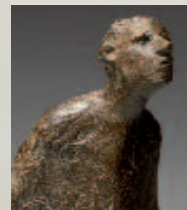
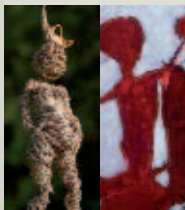
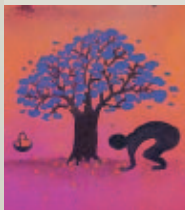
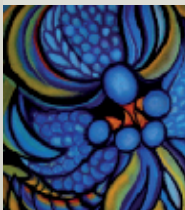
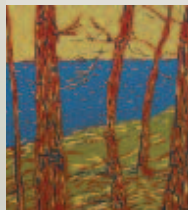



RAND

TOUT L'ÉTÉ &
TOUTE L'ANNÉE
PLUSIEURS
ITINÉRAIRES

LE VERT À PIED

RANDO ET PATRIMOINE

Des balades à randonner sans modération pour contempler un panorama au sens large, entre mer, rivière, campagne et villages, en prenant le temps de flaner et observer une richesse naturelle qui abrite notre patrimoine.

Six boucles balisées (de 5 km à 13 km) et proposées par des marcheurs, fin connaisseurs des lieux.

Profitez de la lumière des premières heures du jour et laissez vous hypnotiser par la beauté et la douceur des paysages. **Suivez le guide pa-**





SUR LES CHEMINS

6 BOUCLES

ENTRE TERRE ET MER

Entre Loc'h et Laïta
(12,9 kms / 3h15)

Autour du Loc'h
(10 kms / 3h)

Autour de l'étang Lannélec
(8,6 kms / 2h30)

De Guidel Centre à la Laïta
(9,8 kms / 2h40)

Du Centre vers la mer
(13,5 kms / 3h30)

Tro Kreiz Ker
(5,5 kms / 1h30)



VOUS VOULEZ
TOUT SAVOIR ?

Retrouvez toutes les infos
randos dans le guide
"Sur les chemins
de Guidel" disponible
gratuitement.



7 CHAPELLES EN ARTS

4 BOUCLES

PROMENADES CULTURELLES

18 juillet (départ 14h)

La Pitié - St Michel -
La Pitié (10 kms)

25 juillet (départ 18h)

St Laurent - La Madeleine -
St Laurent (9 kms)

1^{er} août (départ 14h)

Locmaria - Locmaria (8 kms)

8 août (départ 14h)

St Matthieu - St Fiacre -
St Matthieu (10 kms)





P OUF

JUST FUN!

CÔTES ET OcéAN

Faites un vœu, on y est ! 5 km de terrain de jeu de sable fin qu'on laisse filer entre ses mains, d'air iodé qui nous embrasse, de rigolades d'enfants, de pêche à pied et de brasse, sans boire la tasse bien-sûr !

Sur fond de carte postale bleu cobalt, tout nous invite au lâcher prise et au farniente !

Et puis buller devant l'attraction des marées avec un bon bouquin glissé entre les lunettes de soleil et la crème solaire, **indice 30**.



EN MODE

“NAVIGA-”

Flottez, voguez sur
une mer azur et sur les eaux
mentholées de la Laïta
qui dit “Salut” au Finistère.
En prenant le large, le plaisir
est immense, le regard est
unique, théâtre d'un relief
dunaire et verdoyant.
En bateau, kayak, paddle,
on quitte la terre et ça,
c'est génial !

CAPITAINErie - PORT
02 97 05 99 92

FUN 56
jet ski, flyboard, wakeboard, bouée tractée...
fun56.bzh / 06 31 04 97 96

SELLOR NAUTISME
session cata ou dériveur, permis bateau, cours...
sellor-nautisme.fr / 02 97 33 77 78

LAÏTA LOCATION
canoë, kayak, paddle, surf, bateaux, vélos...
Port Guidel / 02 97 05 93 00

EN MODE

“DÉTENTE”

Après les pauses sable,
les pauses bien-être...
Après quelques longueurs
et plongeons dans une eau
chaude, offrez vous
une chorégraphie entre
le corps et l'esprit
dans une atmosphère
aux parfums de relaxation
et de sérénité.

Ça ne se refuse pas !

SPA ODALYS FLEUR DE SEL
La Falaise / 02 97 56 79 65

PISCINE DE GUIDEL - FIT OCÉA
Rue Gal de Gaulle / 02 97 65 95 82

EN MODE

“ÉTANCHE”

Berceau des sports de glisse
en Morbihan, Guidel,
avec ses plages, ses spots
et ses vagues, s'appuie
sur ses 3 clubs reconnus
et leurs coachs pour
vous faire découvrir et
progresser dans la pratique
du surf, windsurf,
stand-up paddle...
Le plus dur, c'est de choisir !

WEST SURF ASSOCIATION
Centre Nautique / 02 97 32 70 37
ÉCOLE DE SURF DE BRETAGNE
Fort Bloqué / 06 14 41 10 58
YOUSURF
Le Belvédère / 06 83 16 50 08

& SPA

RIVIERE & LOISIRS NAUTIQUES

PORT & NAUTISME

PLAGE & GLISSE

'AGENDA

JUILLET

MARDI 2
Conseil Municipal

> 20h30 // Mairie

MERCREDI 3
Fête du Conseil Municipal des Enfants
> 15h // Kerprat
Marché des producteurs

> 17h-20h // Cœur de station

JEUDI 4
Oulala Jazz Band
Présentation nouvel album
> 19h // L'ESTRAN

VEND. 5 AU MERC. 31



VENDREDI 5
Le conte à l'heure d'été
> 11h // Médiathèque
Concert - Les Renc'Arts
Nordet
> 21h // Cœur de station

SAMEDI 6
Loto

Organisé par ACC Guidel
> 20h // Kerprat

DIMANCHE 7
Kir Breton Les Calfats



MERCREDI 10
Marché des producteurs
> 17h-20h // Cœur de station

VENDREDI 12
Le Conte à l'heure d'été
> 11h // Médiathèque
Concert - Les Renc'Arts



SAMEDI 13
Kir Breton
Fistouled de Lanester
> 11h30 // place du Marché

DIMANCHE 14
Cœur de station en fête

Braderie, Fest Noz

> Guidel-Plages

Kir Breton
Les Mat'lots du Vent
> 11h30 // place du Marché

DIMANCHE 14
Lancement du Festival 7 Chapelles en Arts

LUNDI 15
Concert - 7 Chapelles...
Chœur de chambre
Maîtrise Cathédrale de Metz
> 20h45 // Chapelle St Fiacre

MERCREDI 17
Marché des producteurs
> 17h-20h // Cœur de station

JEUDI 18
Rando - 7 Chapelles...
La Pitié - St Michel - La Pitié
> 14h // Chapelle de la Pitié

VENDREDI 19
Le Conte à l'heure d'été
> 11h // Médiathèque
Spectacle - Les Renc'Arts
Philippe Chatain
> 21h // Cœur de station

DIMANCHE 21
Kir Breton
Fistouled de Lanester
> 11h30 // place du Marché

Expo - Vente L'Art dans la Rue
Par Objectif Peinture

> 9h-18h // Guidel-Plages
Troc & Puces de l'été
Par la Guideloise Football
> 9h-18h // Stade Polignac

Pardon Chapelle de la Madeleine

MERCREDI 24
Marché des producteurs
> 17h-20h // Cœur de station
Concert - 7 Chapelles...
Trio El Mar
> 20h45 // Ch. La Madeleine

MERCREDI 24
Don du sang
> 10h30-13h, 15h30-18h30
Kerprat
Lecture à haute voix
> 11h // Médiathèque

JEUDI 25
Rando - 7 Chapelles...
St Laurent - La Madeleine - St Laurent
> 18h // Chapelle St Laurent

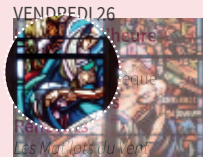

> 21h // Cœur de station

SAMEDI 27
Concert - 7 Chapelles...
Ensemble romantique de Bretagne
> 20h45 // Chapelle La Pitié

DIMANCHE 28
Messe en breton
> 10h30 // Église

AOUT

JEUDI 1^{er}**Rando - 7 Chapelles...**

Locmaria-Locmaria
> 14h // Chapelle Locmaria

VENDREDI 2

Le Conte à l'heure d'été

> 11h // Médiathèque

Concert - Les Renc'Arts

Oulala Jazz Band

> 21h // Cœur de station

Concert - 7 Chapelles...

Bruno Le Leuch Quartet

> 20h45 // Ch. St Laurent

VENDREDI 2 AU SAMEDI 13

Exposition**"Entre mer et jardin"**

Aquarelle, pastel, acrylique

D'Andréana

> Médiathèque

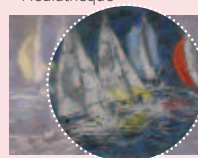
**Expo "Marins d'audace !"**

Aquarelles de Guillaume

De Bats, Team Jolokia

> Médiathèque

DIMANCHE 4

Kir Breton

Avel Trez de Pont Aven

> 11h30 // place du Marché

LUNDI 5

Don du sang

> 10h30-13h, 15h30-18h30

Kerprat

MERCREDI 7

Marché des produc-**teurs**

> 17h-20h // Cœur de station

JEUDI 8

Rando - 7 Chapelles...

St Matthieu - St Fiacre -

St Matthieu

> 14h // Chapelle St Matthieu

VENDREDI 9

Le Conte à l'h

> 11h // Médiathèque

**Concert - Les Renc'Arts**

Et si on chantait / Ansaxony

> 21h // Cœur de station

DIMANCHE 11

Kir Breton

Cercle Celtique Quimperlé

> 11h30 // place du Marché

Pardon Chapelle

St Laurent

MARDI 13

Concert - 7 Chapelles...

Math & As Duo

> 20h45 // Chapelle St Michel

Marché des producteurs

> 17h-20h // Cœur de station

MERCREDI 14

Nuit étoilée

Bal, spectacle pyrotechnique

majeur en Bretagne

Restauration par l'amicale

des employés communaux

> 18h // Guidel-Plages

VENDREDI 16

Concert - Les Renc'Arts

Wyman Low & the Ravers

> 21h // Cœur de station

VENDREDI 16

Le Conte à l'heure

d'été

> 11h // Médiathèque

Concert - 7 Chapelles...

Good time jazz

> 20h45 // Ch. St Matthieu

SAMEDI 17

L'Art dans la Rue

Par Objectif Peinture

> 9h-18h // Guidel-Plages

SAM. 17 & DIM. 18

Pardon Chapelle La

Pitié

DIMANCHE 18

Kir Breton

Les Mat'lots du Vent

> 11h30 // place du Marché

MERCREDI 21

Marché des produc-

teurs

> 17h-20h // Cœur de station

VENDREDI 23

Le Conte à l'heure

d'été

> 11h // Médiathèque

Concert - Les Renc'Arts

Froggy Pie

> 21h // Cœur de station

DIMANCHE 25

Kir Breton Les Calfats

> 11h30 // place du Marché

Pardon Chapelle

de Locmaria

MERCREDI 28

Lecture à haute voix

> 11h // Médiathèque

Marché des produc-

teurs

> 17h-20h // Cœur de station

SEPTEMBRE

DIMANCHE 1^{er}**Guidel****Skate Contest**

Par la Wild Skate Asso.

> Guidel-Plages



SAMEDI 7

Forum des associations

> Complexe de Prat Foën

DIMANCHE 15

Randonnée "les

globules en balade"

Par l'asso don du sang

> 8h-13h //

RDV Manoir du Lain Gestel

SAMEDI 21

Fest Noz

Par Ar Un Dro e Gwidel

> 21h // L'ESTRAN

DIMANCHE 22

Pardon Chapelle

St Matthieu

MARDI 24

L'heure du conte

> 17h // Médiathèque

MERCREDI 25

Lecture à haute voix

> 11h // Médiathèque

DIMANCHE 29

Salon multi collections

Par l'Amicale philatélique

et cartophile de Guidel

> 9h-18h // Kerprat

Pardon Chapelle

St Michel

LES PARDONS

21 JUILLET

La Madeleine

Troc & Puces, repas

champêtre sous chapiteau,

tombola durant le repas

> 9h (exposants 6h30)

11 AOÛT

Saint Laurent

Messe, procession, repas

et animation musicale

> À partir de 10h

17-18 AOÛT

Notre Dame de Pitié

Rassemblement, messe,

repas et fête, célébration

mariage, procession

> Samedi 18 h / Dim. 10h30

25 AOÛT

Locmaria

Rassemblement, procession,

grand-messe, mini marché,

repas sous chapiteau,

animations "Kanaks",

dégustation de crêpes

> À partir de 10h30



22 SEPTEMBRE

Saint Matthieu

Troc & Puces, messe, repas,

animations, cuvée de cidre

des Jardins de St Matthieu

> À partir de 9h

29 SEPTEMBRE

Saint Michel

Messe, vente de gâteaux

et crêpes, repas sous

chapiteau, animations

> À partir de 9h

LES EXPOS

LES GALERIES

TOUT L'ÉTÉ

Céramiques de Ker-

bigot

Plaques décoratives en

Pierre de lave émaillée

> Chemin Chapelle la Pitié

> 02 97 05 96 09

> Ouvert tous les jours

Galerie de Kerbrest

Peinture et sculpture

> Kerbrest Guidel-Plages

> 02 97 05 92 34

> Ouvert tous les jours

**LA MÉDIATHÈQUE**

DU 5 AU 31 JUILLET

Expo Fêtes bretonnes

De Robert Micheau-Vernez

DU 2 AU 31 AOÛT

"Marins d'audace !"

Guillaume De Bats expose

des originaux du récit

graphique de ses aventures

avec le Team Jolokia

> Entrée libre

**"Entre mer et jar-**

din"

d'Andréana

Aquarelle, pastel

et acrylique

> Entrée libre

N° UTILES

MAIRIE

11 Place de Polignac

02 97 02 96 96

Du lundi au vendredi

(8h30-12h / 13h30-17h30)

et le samedi (9h30-12h)

[état civil uniquement]

La mairie est fermée

le samedi du 13 juillet

au 17 août inclus

POLICE MUNICIPALE

À la Mairie

02 97 02 96 96

OFFICE DE TOURISME

13 place Polignac

02 97 84 78 00

MÉDIATHÈQUE

Espace Avalon

Place Le Montagner

02 97 65 05 30

Ouverture estivale

le mardi de 10h à 18h,

mercredi, vendredi

et samedi de 10h à 13h

URGENCES...

...ils sont là, au cas

ou

POMPIERS

18

SAMU

15 (ou 112)

POLICE

17

GENDARMERIE

02 97 32 61 17

MÉDECIN DE GARDE

02 97 68 42 42

SOS MÉDECINS

36 24

PHARMACIE DE GARDE

32 37

CENTRE ANTIPOISON

02 41 48 21 21

HÔPITAL

02 97 64 90 00 (24h/24)

URGENCE GAZ GRDF

0 800 47 33 33

EDF DÉPANNAGE

0 810 333 356

DÉCHETTERIE

02 97 65 30 01

L'APPLI

Un séjour 100% connecté, unique pour les habitants et nos hôtes.

Imagina est un conseiller virtuel qui vous propose d'informer, d'explorer, de visiter et même de participer...

Téléchargez gratuitement votre application Imagina > Guidel
Allez au menu et laissez vous guider, au programme : itinéraires, programme interactif, points de vue, centres d'intérêts et notifications des évènements pour ne rien rater !



**JAMES
RADIO**
VOUS DONNE
LES INFOS DES
ANIMATIONS
[101.9 FM]



CO-LAB'

Du soleil + des anims + de la musique + des randos
+ du patrimoine + de la bonne humeur = 1 édition "**La compil**"
initée par la Municipalité de Guidel et pilotée par Alyzés Conseil.

La compil est un projet collaboratif

qui collecte

avec Michel, Marylise, Jean-Jacques, Catherine,
et tous les autres pour la collecte des infos et la rédaction

qui séduit

avec Alyzés design et marketing Lorient qui prend énormément de plaisir
chaque été à l'élaboration graphique, textuel et la mise en page

qui image

avec le Service Comm', Jen Bozyn de Cycle Music,
le Comité des 7 chapelles, Imagina, Alyzés et les copains...

qui impressionne

sur du papier PEFC (issu de forêts gérées durablement) par l'Imprimerie
EI, certifiée Imprim'vert. Ça veut dire que l'imprimerie utilise des encres
végétales recyclables et trie et recycle ses déchets

qui respecte avec vous

en recyclant et en prenant soin des plages et des rues.

Alors comme l'an dernier, on n'oublie pas, on n'laisse pas traîner
ses p'tits papiers ou ses mégots, on ramasse ses
déchets et on trie. La planète continuera à nous dire merci !

En attendant de
vous (re)recevoir,
bons baisers
de Guidel !



"Nous suivre,
c'est simple :
on flashe et
on s'trouve
en direct
sur Internet !"

